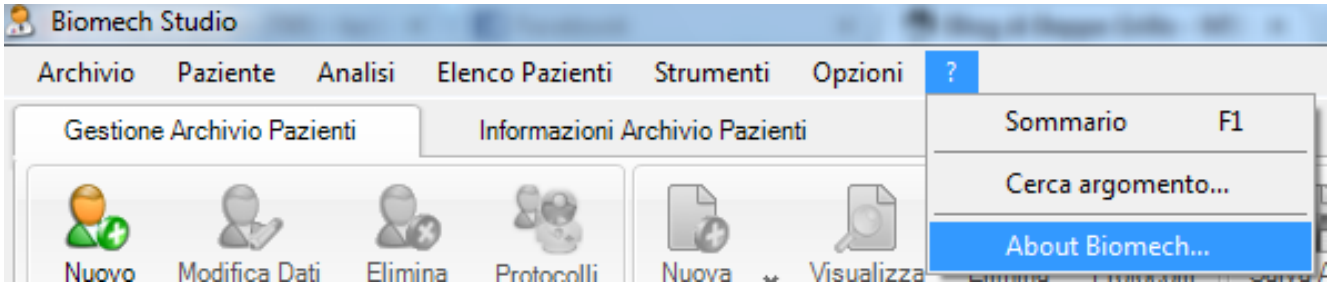
Biomech Studio
Archivio
Paziente
Analisi
Elenco Pazienti
Strumenti
Opzioni
?
Gestione Archivio Pazienti
Informazioni Archivio Pazienti
Sommario F1
Cerca argomento...
About Biomech...
Nuovo
Modifica Dati
Elimina
Protocolli
Nuova
Visualizza

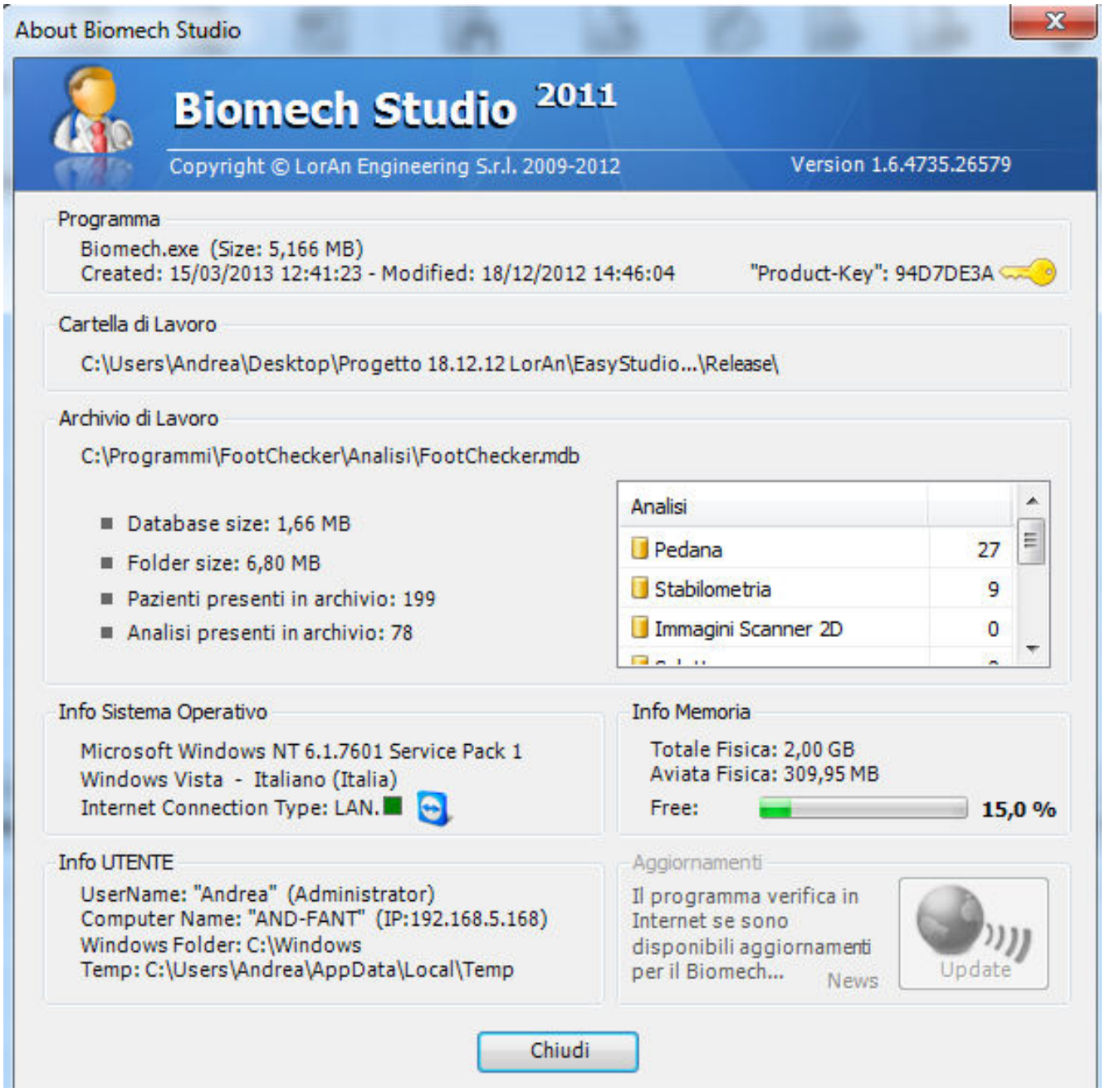
About Biomech Studio
Biomech Studio 2011
Copyright © LorAn Engineering S.r.l. 2009-2012
Version 1.6.4735.26579
Programma
Biomech.exe (Size: 5,166 MB)
Created: 15/03/2013 12:41:23 - Modified: 18/12/2012 14:46:04
"Product-Key": 94D7DE3A
Cartella di Lavoro
C:\Users\Andrea\Desktop\Progetto 18.12.12 LorAn\EasyStudio...\Release\
Archivio di Lavoro
C:\Programmi\FootChecker\Analisi\FootChecker.mdb
Database size: 1,66 MB
Folder size: 6,80 MB
Pazienti presenti in archivio: 199
Analisi presenti in archivio: 78
Analisi
Pedana 27
Stabilometria 9
Immagini Scanner 2D 0
Info Sistema Operativo
Microsoft Windows NT 6.1.7601 Service Pack 1
Windows Vista - Italiano (Italia)
Internet Connection Type: LAN.
Info Memoria
Totale Fisica: 2,00 GB
Aviata Fisica: 309,95 MB
Free: 15,0 %
Info UTENTE
UserName: "Andrea" (Administrator)
Computer Name: "AND-FANT" (IP:192.168.5.168)
Windows Folder: C:\Windows
Temp: C:\Users\Andrea\AppData\Local\Temp
Aggiornamenti
Il programma verifica in Internet se sono disponibili aggiornamenti per il Biomech...
News
Update
Chiudi